

Lindab Safe

Lindab Safe is het gepatenteerde verbindingssysteem van Lindab voor spiraalgefelste buizen en toebehoren. Alle Lindab Safe hulpstukken zijn leverbaar in elke diameter tot en met 1250mm.

De dubbele manchetafdichting uit duurzaam massief EPDM rubber garandeert een dichte en stabiele verbinding.

Het materiaal en de constructie garanderen, dat de afdichting altijd goed sluit. De manchet van duurzaam massief EPDM-rubber ligt in een groef op het insteekende van het hulpstuk en is met een "aluzink"-strip bevestigd. Om een optimale afdichting te verkrijgen wordt bij alle diameters U-profielen met verschillende afmetingen gebruikt.

Standaard luchtdichtheidsklasse D

De luchtdichtheid van de buisverbinding met Lindab Safe is gegarandeerd volgens NEN-EN 12237 op luchtdichtheidsklasse D.



Inhoudsopgave

1

Lindab Safe, sendzimir verzinkte gladde- en segmentbochten

Pagina

7-3

Lindab Safe, sendzimir verzinkte centrische T-stukken 90°

7-4

Lindab Safe, sendzimir verzinkte centrische zadelstukken 90°

7-5

Lindab Safe, sendzimir verzinkte geperste T-stukken 90°

7-6

2

Lindab Safe, sendzimir verzinkte centrische kruisstukken

7-7

Lindab Safe, sendzimir verzinkte T-stukken 45°

7-8

Lindab Safe, sendzimir verzinkte zadelstukken

7-9

Lindab Safe, sendzimir verzinkte centrische verloopstukken

7-10

3

Lindab Safe, overige hulpstukken

7-13

4

5

6

7

8

9

10

11

12

Lindab Safe, sendzimir verzinkte gladde- en segmentbochten

Artikelgroep 09

Bochten BU

Voorbeeld artikelnr.:
BU008090

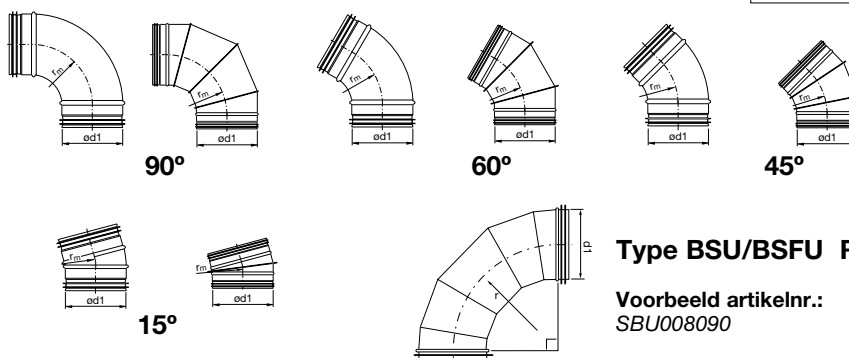

Type BSU/BSFU R= 1,5 x D

Voorbeeld artikelnr.:
SBU008090

Gladde bochten

ø d1 (mm)	Type BU, R = 1 x D					Type BSU, R=1,5 x D
	90°	60°	45°	30°	15°	90°
80	9,08	14,32	8,44	9,24	10,31	
100	8,90	10,61	8,13	9,01	9,51	19,46
125	10,80	12,01	9,01	9,95	10,48	52,43
140	15,00	19,83	16,38	14,16	13,52	
150	14,20	19,23	11,27	12,48	13,26	
160	15,02	23,49	11,94	13,19	13,98	30,98
180	19,12	28,29	14,44	15,68	16,65	70,40
200	22,36	24,88	16,73	18,67	19,77	93,71
224	33,02	40,21	23,21	26,69	26,97	
250	36,70	43,21	26,25	27,79		

Segmentbochten

ø d1 (mm)	Type BFU, R = 1 x D					Type BSFU, R=1,5 x D
	90°	60°	45°	30°	15°	
80						91,67
224						100,73
250	30,59	32,64	21,88	23,13	24,72	86,00
280	36,16	38,54	25,27	27,14	29,11	80,36
300	38,38	40,82	26,09	28,20	30,12	92,84
315	40,23	42,82	28,74	31,44	33,66	92,84
355	50,97	54,53	40,76	40,85	43,76	99,86
400	64,31	68,89	46,46	46,57	49,96	102,19
450	67,87	72,48	52,77	50,70	54,34	132,62
500	72,63	75,16	53,98	51,40	55,04	302,65
560	98,29	104,53	67,24	66,40	70,53	189,56
600	138,08	131,84	94,94	77,36	78,79	283,18
630	124,03	159,46	90,50	93,62	99,86	272,26
710	198,14	210,63	156,01	120,64	121,70	375,22
800	269,24	259,00	176,28	135,73	146,67	686,96
900	399,42	429,84	273,03	213,76	230,92	821,28
1000	512,53	546,85	305,79	279,29	298,00	978,25
1120	695,85	746,55	433,74	353,38	381,47	1.273,81
1250	745,78	797,27	523,46	417,50	416,57	1.567,32

Gladde- en segmentbochten KORT model



Type BKU

ø d1 (mm)	Type BKU	Type BKFU	Type BKU	Type BKFMU
	90°	60°	45°	30°
80	13,63		13,04	
100	12,79		16,09	
125	14,62		19,22	
160	17,91		19,31	
200		33,66		32,22
250		37,96		39,61
315		48,37		53,25
400		68,34		65,73
500		76,47		163,15
630		102,62		294,78

BKU= Bocht gladde uitvoering, kort model uitw/hulpst.maat

BKFU= Bocht segment uitvoering, kort model uitw/hulpst.maat

BKMU= Bocht gladde uitvoering, kort model. 1 zijde uitw/hulpst.maat, andere zijde inw./buismaat

BKFMU= Bocht segment uitvoering, kort model. 1 zijde uitw/hulpst.maat, andere zijde inw./buismaat

Lindab Safe, sendzimir verzinkte centrische T-stukken 90°

Artikelgroep 09

T-stuk TCU

Voorbeeld artikelnr.:
STCU00800100

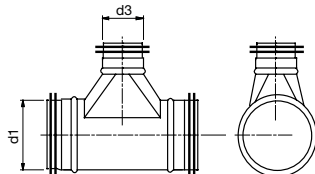

ø d1 (mm)	ø d3													
	80	100	125	140	150	160	180	200	224	250	280	300	315	355
80		19,47	19,47	21,45										
100			21,45	25,43	24,34	25,43								
125				26,18	26,78	27,55	30,31	31,56						
140					28,59	29,11	31,35	33,59	36,13					
150						28,55	30,31	32,49	36,01	37,38				
160							32,88	33,28	37,07	35,69				
180								36,16	39,83	42,37	46,34			
200									43,02	43,02	50,36	48,09	49,54	54,96
224										46,50	50,85	52,58	51,66	55,54
250											47,02	48,76	49,89	55,74
280											47,15	51,44	53,01	57,96
300											51,89	50,91	54,14	60,73
315											52,86	53,48		66,70
355					48,37		56,19				63,02	62,13		68,57
400							61,38				70,56	68,74		75,59
450							66,40		69,04		73,21	76,87		85,81
500									79,58		84,26	84,26		89,73
560									99,31		102,71	102,89		109,21
600											106,10	115,45		121,70
630											121,70	120,14		127,15
710													153,69	167,72
800													171,25	184,10
900														305,79
1000														
1120														
1250														

ø d1 (mm)	ø d3													
	400	450	500	560	600	630	710	800	900	1000	1120	1250		
300	66,12	76,70												
315	69,30	76,70	89,73											
355	74,41	85,03	98,29											
400	92,04	102,19	127,15	144,31	141,19									
450		102,98	127,15	136,53	157,58	175,51	225,67							
500		102,98	109,21	134,95	150,55	176,28	227,69	237,65						
560		123,34	123,92	142,76	163,82	202,04	232,23	241,26	334,65					
600		134,95	149,76	153,69	191,90	191,90	259,00	296,43	322,95					
630		145,74	148,21	185,60	197,35	200,50	243,38	272,26	311,25	329,57				
710	168,51	183,32	184,10	223,90	257,43	252,76	261,34	287,09	316,71	415,01	517,99			
800	207,65	225,42	215,72	237,07	264,45	255,86	277,28	287,09	393,96	424,37	544,51	599,89		
900	306,57	330,76	332,32	340,90	371,32	361,98	439,19	454,79	456,36	521,10	746,82	804,29		
1000	379,91	424,37	419,71	473,52	537,50	515,64	532,03	575,72	604,58	626,42	770,85	801,16		
1120			600,66	695,07	681,03	663,86	697,41	727,06	727,84	785,58	789,47	903,35		
1250			625,64	638,90	684,92	659,18	723,93	762,15	776,98	834,71	851,86	840,17		

Vet cursief gedrukte diameters zijn aanbevolen en toegevoegde NEN-EN 1506 diameters en veelal voorradig.

Prijzen verlopende T-stukken worden op aanvraag verstrekt.

Lindab Safe, sendzimir verzinkte centrische zadelstukken 90°

Artikelgroep 09

Zadelstuk TSTCU

Voorbeeld artikelnr.:
STSTCU00800080

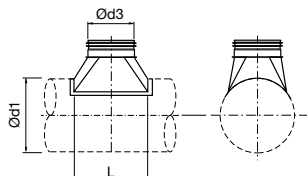

ø d1 (mm)	ø d3													
	80	100	125	140	150	160	180	200	224	250	280	300	315	355
80	11,07	11,85	13,26											
100	11,32	11,85	13,04	14,62	14,01	14,48								
125	12,57	10,30	12,48	14,62	14,01	15,91	17,71	18,84						
140	13,25	13,25	13,25	14,62	14,41	16,25	17,71	19,34						
150	13,25	13,25	13,25	14,62	14,01	15,44	16,25	18,67	21,88	21,80				
160	13,25	13,25	13,25	14,62	14,01	14,23	17,35	18,67	21,88	21,80				
180	15,76	15,76	15,76	15,76	15,76	15,76	16,25	19,20	21,88	22,40	34,83			
200	15,76	15,76	15,76	15,76	15,76	15,76	16,22	18,84	21,88	21,80	34,83	37,06	39,03	
224	16,87	16,63	18,82	22,23	23,21	23,80	27,44	28,64	32,22	33,04	34,83	37,06	39,03	46,85
250	16,87	17,00	18,82	22,23	23,21	23,80	27,44	28,64	32,22	33,04	34,83	37,06	62,03	46,85
280	16,87	19,60	20,62	22,23	23,21	23,80	28,44	28,64	32,22	34,43	37,22	37,06	39,03	46,85
300	16,87	19,60	20,62	22,23	23,21	23,80	28,44	28,64	32,82	34,43	37,22	37,06	39,03	46,85
315	17,62	19,60	20,62	22,23	23,21	23,80	28,44	28,64	32,82	34,43	37,22	37,06	39,03	38,92
355	16,87	19,60	20,62	23,21	24,23	25,23	28,44	28,22	28,22	28,22	28,22	28,22	28,22	35,56
400	16,87	19,60	20,62	23,21	24,23	25,23	25,43	25,43	25,43	25,43	26,46	27,95	28,86	35,56
450			21,00	24,23	25,23	26,22	30,03	30,03	30,03	30,03	30,03	30,20	30,70	36,73
500			21,00	24,23	25,23	26,22	30,43	30,63	34,83	31,30	31,30	31,35	31,91	37,88
560				26,22	27,24	28,22	30,43	32,04	37,45	39,81	42,65	43,43	44,43	39,81
600				26,22	27,24	28,22	30,43	32,04	37,45	39,85	42,65	43,43	44,43	46,13
630				18,12	17,77	19,42	23,13	23,72	27,92	42,03	32,76	33,50	34,60	46,13
710								35,70	35,70	35,70	41,56	41,56	41,58	44,46
800								27,31	33,85	33,85	46,05	46,05	46,05	45,24
900													46,54	58,46
1000													45,44	55,54
1120														
1250														

ø d1 (mm)	ø d3													
	400	450	500	560	600	630	710	800	900	1000	1120	1250		
250	50,25													
280	50,25													
300	50,25	61,49												
315	50,25	61,49	80,91											
355	50,25	61,49	65,28	84,26										
400	50,25	61,49	65,28	84,26	92,49	116,90								
450	45,33	55,34	59,00	86,48	92,49	94,09	117,25							
500	49,59	55,34	59,00	86,48	92,49	94,09	125,34	136,54						
560	58,46	55,34	67,28	78,93	90,50	88,15	102,98	136,54	147,17					
600	58,46	63,67	67,28	78,93	85,03	92,04	125,34	136,54	151,17					
630	58,46	66,21	68,27	78,93	85,03	84,26	102,98	124,03	151,17	182,58				
710	49,95	72,61	72,63	73,25	94,70	96,10	102,98	136,54	189,02	217,86	336,35			
800	55,52	57,51	72,18	86,48	167,23	87,64	112,20	121,70	189,02	217,86	364,41	392,41		
900	58,46	64,16	65,44	98,49	99,49	99,86	136,33	140,72	195,43	229,34	374,63	402,54		
1000	60,48	81,90	83,68	111,52	112,50	124,15	143,35	156,46	193,32	229,34	374,63	402,54		
1120			82,47	111,52	112,50	115,51	143,35	146,56	203,03	232,49	374,63	402,54		
1250			129,71	111,52	113,12	142,86	143,35	179,51	203,03	237,15	322,95	402,54		

Vet cursief gedrukte diameters zijn aanbevolen en toegevoegde NEN-EN 1506 diameters en veelal voorradig.

Lindab Safe, sendzimir verzinkte geperste T-stukken 90°

Artikelgroep 09

T-stuk TCPU

Voorbeeld artikelnr.:
STCPU080080

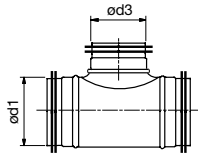

ø d1 (mm)	ø d3													
	80	100	125	140	150	160	180	200	224	250	315	400		
80	16,42													
100	14,38	13,14												
125	16,42	14,16	14,16											
140	17,77	17,77	20,25	21,09										
150	18,09	17,98	20,12	21,02	20,25									
160	18,87	18,87	20,12	21,80	22,54	21,26								
180	19,98	19,98	22,49	24,07	24,66	26,69	27,42							
200	22,21	21,26	22,86	28,90	25,78	27,33	31,56	31,21						
224		23,51	25,63	27,55	27,49	29,67	33,05	34,25	36,40					
250		22,66	23,95	28,20	26,03	27,92	33,54	33,08	37,11	35,81				
280		30,32	26,81	29,19	29,15	30,93	35,09	35,91	64,07	40,76				
300			27,49	30,67	29,61	31,31	38,14	36,91	41,93	42,19				
315			29,62	31,35	30,20	31,82	37,98	37,45	43,23	41,91	48,48			
355						38,22		44,35	49,30	48,32	51,25			
400						43,42		48,64	58,94	52,77	56,90	73,21		
450								77,06		84,73	92,44	89,26		
500								63,79		69,48	79,58	94,40		
560										98,70	110,79	135,44		
600										106,10	117,03	127,15		
630										136,40	120,14	131,84		

Vet cursief gedrukte diameters zijn aanbevolen en toegevoegde NEN-EN 1506 diameters en veelal voorradig.

Prijzen verlopende T-stukken worden op aanvraag verstrekt.

Lindab Safe, sendzimir verzinkte centrische kruisstukken

Artikelgroep 09

Kruisstuk XCPU

Voorbeeld artikelnr.:
SXCPU080080

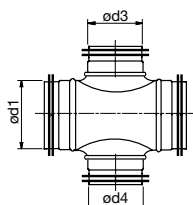

ø d1 (mm)	ø d3 - ø d4													
	80	100	125	140	150	160	180	200	224	250	315	400		
80	35,01													
100	35,01	22,94												
125	36,54	24,78	24,78											
140	31,09	31,09	35,39	36,91										
150	31,64	31,39	35,09	36,73	35,39									
160	32,95	32,95	35,09	38,18	39,48	37,21								
180	35,00	35,00	39,40	42,08	43,11	46,69	47,97							
200	38,82	37,21	39,90	48,06	45,12	47,83	55,27	54,53						
224		41,10	44,08	48,22	48,13	51,92	57,76	59,13	63,70					
250		39,66	41,90	49,33	45,48	48,83	58,71	57,85	64,92	62,66				
280		42,98	46,84	50,97	50,94	54,14	61,49	62,84	71,15	71,26				
300			48,13	53,64	51,84	54,76	65,65	64,55	73,37	70,88				
315			48,76	54,84	52,86	55,62	66,43	65,44	75,59	73,01	85,81			
355						66,89		77,56	87,37	85,81	90,50			
400						75,99		85,81	95,97	92,84	100,63	128,71		
450								95,97		104,53	112,32	152,90		
500								112,32		121,70	140,41	164,59		
560										159,14	168,51	190,34		
600										185,65	203,60	221,56		
630										200,50	209,85	230,13		

Vet cursief gedrukte diameters zijn aanbevolen en toegevoegde NEN-EN 1506 diameters en veelal voorradig.

Lindab Safe, sendzimir verzinkte T-stukken 45°

Artikelgroep 09

T-stuk 45° TVU

Voorbeeld artikelnr.:
STVU0800080

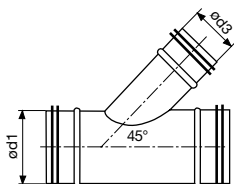

$\varnothing d1$ (mm)	$\varnothing d3$													
	80	100	125	140	150	160	180	200	224	250	280	300	315	355
80	25,05													
100	22,80	21,23												
125	25,63	23,99	26,97											
140	29,41	27,04	31,53	31,75										
150	29,41	25,85	28,64	31,44	30,15									
160	29,41	26,40	29,19	32,00	30,70	30,98								
180	30,59	28,86	34,92	35,06	35,03	35,34	41,58							
200	32,30	30,70	36,73	38,38	36,87	37,14	44,86	45,06						
224		33,63	38,25	38,47	39,51	39,78	47,83	48,60	57,73					
250		34,31	38,65	43,06	39,83	40,14	54,06	47,72	59,28	59,28				
280			44,58	52,84	52,84	52,84	52,84	57,29	60,16	66,67	73,57			
300			44,58	52,84	52,84	52,84	52,84	57,29	60,16	66,67	73,57	72,26		
315				52,84	52,84	52,84	57,53	54,69	64,83	68,60	77,27	74,06	74,06	
355					60,42	60,73	76,12	76,12	78,79	80,36	88,93	91,27	91,27	106,92
400						69,43	79,58	76,45	89,73	86,60	106,92	106,92	106,92	117,03
450							85,81	87,37	98,11	98,11	106,10	109,21	109,21	161,38
500								118,92	131,11	131,32	151,97	152,14	172,65	162,56
560									132,62	132,62	145,10	145,88	147,44	195,19
600										157,58	184,60	184,79	184,79	197,21
630											162,25	154,45	157,58	197,21

$\varnothing d1$ (mm)	$\varnothing d3$													
	400	450	500	560	600	630	710	800	900	1000	1120	1250		
400	123,26													
450	181,62	232,43												
500	182,79	233,63	209,24											
560	215,39	273,06	273,68	359,57										
600	217,40	275,08	275,65	361,57	362,52									
630	217,40	251,93	251,93	284,74	314,38	319,83								

Vet cursief gedrukte diameters zijn aanbevolen en toegevoegde NEN-EN 1506 diameters en veelal voorradig.

Lindab Safe, Sendzimir verzinkte zadelstukken

Artikelgroep 09

Zadelstuk PSU

Voorbeeld artikelnr.:
SPSU00800080

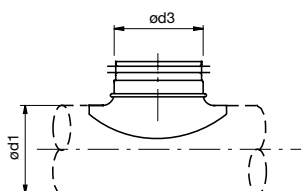

ø d1 (mm)	ø d3													
	80	100	125	140	150	160	180	200	224	250	315	400		
80	5,42													
100	5,42	5,12												
125	5,42	5,12	6,05											
140				8,54										
150					7,71									
160	5,42	5,12	6,05	8,54	7,71	8,17								
180							9,91							
200	5,42	5,12	6,05	8,54	7,71	8,17	9,91	10,86						
224									15,09					
250	5,42	5,12	6,05	8,54	7,71	8,17	9,91	10,86	15,09	14,31				
280														
300														
315		5,12	6,05	8,54	7,71	8,17	9,91	10,86	15,09	14,31	19,12			
355														
400						8,17		10,86		14,31	19,12	34,02		
450														
500		5,12	6,05		7,71	8,17		10,86	15,09	14,31	19,12	34,02		
560														
600														
630						8,17		10,86		14,31	19,12	34,02		

Vet cursief gedrukte diameters zijn aanbevolen en toegevoegde NEN-EN 1506 diameters en veelal voorradig.

1
2
3
4
5
6
7
8
9
10
11
12

Lindab Safe, sendzimir verzinkte centrische verloopstukken

Artikelgroep 09

Verloopstuk RCLU

Voorbeeld artikelnr.:
SRCLU00800080

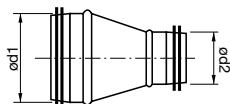

ø d1 (mm)	ø d2													
	80	100	125	140	150	160	180	200	224	250	280	300	315	355
100	10,34													
125	11,37	10,48												
140	13,80	12,57	12,55											
150	14,38	14,43	12,97	12,97										
160	14,74	14,74	13,25	13,29	14,11									
180	16,63	16,13	15,76	15,95	16,43	16,43								
200	17,31	17,42	15,78	17,20	16,92	16,84	16,92							
224		21,23	21,23	21,45	21,32	21,14	21,14	21,57						
250		21,45	21,45	22,49	22,01	21,44	21,62	21,44	21,62					
280			25,09	24,91	24,88	25,00	24,69	25,19	24,91	25,63				
300			27,24	27,24	27,14	26,94	26,90	24,82	27,04	24,82	27,01			
315			27,52	28,44	27,48	26,40	27,24	25,24	27,33	24,78	27,29	27,87		
355			36,72	30,55	33,82	33,24	33,11	36,44	33,27	29,67	33,20	33,72	29,11	
400					40,30	39,55	38,22	37,22	37,45	37,45	38,05	40,11	38,05	34,09
450								49,95	45,99	49,75	47,47	50,38	49,24	48,67
500								56,75	52,43	49,92	56,73	57,22	46,60	47,05
560										68,76	68,08	76,80	67,70	71,14
600										75,79	75,79	74,93	71,26	70,25
630										77,67	79,58	73,89	71,15	83,74
710														114,20

ø d1 (mm)	ø d2													
	400	450	500	560	600	630	710	800	900	1000	1120	1250		
450	41,74													
500	46,85	53,54												
560	77,44	69,14	70,04											
600	70,13	70,56	70,05	72,32										
630	81,76	81,79	72,90	72,90	74,18									
710	113,73	112,27	123,29	122,92	109,88	119,11								
800	121,70	132,46	117,79	147,59	124,03	119,35	133,58							
900		186,44	188,00	190,34	195,03	179,05	175,51	164,59						
1000			204,36	203,60	433,19	186,44	208,48	170,83	213,70					
1120				352,19	344,02	322,95	307,35	292,54	280,05	275,38				
1250					393,17	367,41	354,93	347,74	326,85	345,80	320,62			

Vet cursief gedrukte diameters zijn aanbevolen en toegevoegde NEN-EN 1506 diameters en veelal voorradig.

Lindab Safe, sendzimir verzinkte centrische verloopstukken

Artikelgroep 09

Verloopstuk RCLFU

Voorbeeld artikelnr.:
SRCLFU00800080

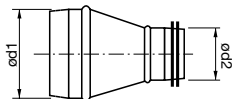

ø d1 (mm)	ø d2													
	80	100	125	140	150	160	180	200	224	250	280	300	315	355
100	12,24													
125	12,49	13,72												
140	15,24	13,80	13,80											
150	14,43	13,80	13,19	14,01										
160	15,02	10,64	14,90	14,01	12,38									
180	16,22	15,24	15,02	15,02	15,02	15,02								
200	16,97	15,82	13,14	15,61	13,05	13,14	15,44							
224		18,78	18,78	18,90	18,87	18,60	18,60	19,04						
250		18,84	18,84	20,03	20,03	21,14	19,63	19,42	18,09					
280			22,02	21,92	21,88	21,96	21,69	22,21	21,92	22,60				
300			22,01	22,60	22,25	22,01	22,25	22,01	22,25	22,01	22,64			
315			23,72	24,91	22,60	22,91	22,86	22,01	22,73	21,26	22,64	24,82		
355			26,69	26,55	25,78	25,92	26,63	25,67	26,33	25,70	25,19	25,12	24,82	
400					33,44	52,63	33,50	33,85	34,00	30,59	34,67	34,67	49,86	29,33
450								43,04	43,04	42,84	43,45	42,05	42,05	42,46
500								86,74	46,43	43,89	43,94	42,05	40,59	40,63
560										57,46	57,38	54,61	53,70	51,40
600										66,12	66,12	66,49	62,88	62,88
630										65,72	69,30	66,49	124,22	62,88
710														93,62

ø d1 (mm)	ø d2													
	400	450	500	560	600	630	710	800	900	1000	1120	1250		
450	42,23													
500	38,57	42,65												
560	51,33	50,87	49,54											
600	62,09	62,09	61,28	62,66										
630	57,73	62,09	55,74	58,93	60,77									
710	88,93	89,73	84,26	87,37	86,60	81,91								
800	109,21	117,50	105,31	117,96	113,12	106,10	108,43							
900		173,18	173,98	176,28	181,76	159,93	162,25	150,55						
1000			365,15	176,28	181,76	159,14	162,25	142,76	146,75					
1120				324,18	313,59	293,74	279,91	264,32	251,68	244,96				
1250					360,41	337,38	322,95	618,15	296,34	292,93	287,85			

Vet cursief gedrukte diameters zijn aanbevolen en toegevoegde NEN-EN 1506 diameters en veelal voorradig.

Verloopstuk RCU (buis/buis)

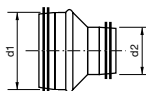

Voorbeeld artikelnr.:
SRCU00800100

ø d1 (mm)	ø d2					
	80	100	125	160	200	250
80						
100	9,08					
125	8,17	8,17				
160	8,85	8,85	8,85			
200		14,07	12,79	11,98		
250			16,31	14,62	14,89	
315				18,18	18,96	19,07

Verloopstuk RCFU (buis/hulpstuk)

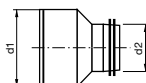

Voorbeeld artikelnr.:
SRCFU080100

ø d1 (mm)	ø d2					
	80	100	125	160	200	250
80						
100	7,79					
125	6,86	6,86				
160	7,21	7,21	7,21			
200		11,62	10,34	9,51		
250			13,70	12,01	12,29	
315				16,72	16,58	15,56

Vet cursief gedrukte diameters zijn aanbevolen en toegevoegde NEN-EN 1506 diameters en veelal voorradig.

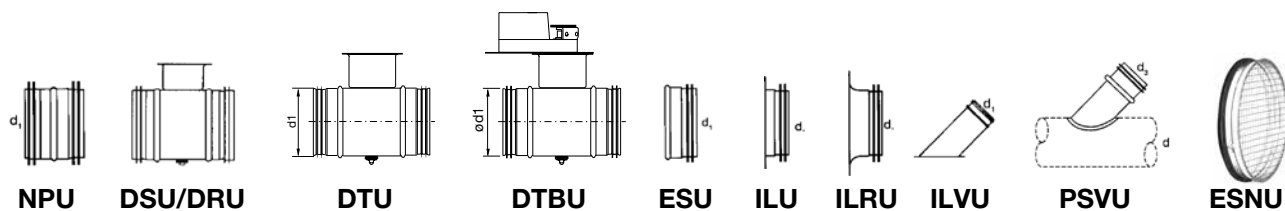

ø d1 (mm)	NPU	DSU / DRU	DTU	DTBU regelklep met open/dicht motor 24/230V	ESU	ILU	ILRU	ILVU	PSVU	ESNU
80	4,25	19,42	44,89	194,35	5,00	3,43	4,34	29,83	11,62	
100	4,45	18,12	45,79	211,45	5,00	3,43	4,60	14,01	12,01	35,15
125	4,45	19,12	46,10	185,98	5,15	3,79	5,08	13,22	13,52	36,47
140	5,12	21,62	47,47		5,64	4,41		16,89	15,29	
150	4,92	20,60	47,72	204,11	5,89	4,45	5,94	16,22	14,82	37,43
160	5,57	21,53	48,36	187,15	5,89	5,00	6,48	16,49	16,89	37,72
180	5,77	23,81	53,05		7,68	5,42	7,10	20,91	18,57	40,86
200	7,28	25,15	54,08	216,82	8,44	6,08	7,89	20,69	21,19	41,44
224	7,79	27,95	62,69	216,45	11,82	7,28	9,15	28,23	25,58	
250	7,99	27,30	62,79	219,11	11,47	6,99	10,42	27,14	27,14	45,31
280	9,60	32,00	73,72		13,04	8,85		34,42	30,93	
300	10,97	32,80	76,96	225,13	12,63	9,14		33,50	34,81	
315	11,07	33,54	77,16	225,42	14,48	9,21	12,66	33,50	34,17	55,94
355	12,60	40,71	106,10	380,69	22,94	10,65	22,16	46,43	39,04	58,75
400	15,29	54,61	130,29	394,73	23,41	12,12	22,60	46,46	46,69	60,96
450	18,25	67,59	139,65	416,57	36,04	14,58		63,70	82,65	70,25
500	20,25	79,58	171,62	408,78	35,76	14,86	27,55	62,66	65,79	73,58
560	28,82	102,35	195,03		46,57	20,25		104,53	103,80	
600	29,75	110,15	212,24		48,79	22,46		108,43	110,99	
630	32,41	112,43	227,79	489,82	47,08	22,40		102,98	112,92	105,84
710	49,47				88,15	27,69		135,73		
800	45,87				88,93	27,95		157,58		
900	52,70				106,89	33,35		177,08		
1000	81,91				126,38	46,97		213,76		
1120	94,40				166,23	63,54		253,64		
1250	104,82				153,69	65,07		265,24		

Vet cursief gedrukte diameters zijn aanbevolen en toegevoegde NEN-EN 1506 diameters en veelal voorradig.

 1
2
3
4
5
6
7
8
9
10
11
12

1

2

3

4

5

6

7

8

9

10

11

12